

**КАДАСТРОВЫЙ ПАСПОРТ
ПОМЕЩЕНИЯ**

Лист № 1, всего листов 2

Дата 28.05.2012

Кадастровый номер _____

Инвентарный номер (ранее присвоенный учетный номер) 13384

1. Описание объекта недвижимого имущества

1.1. Кадастровый номер здания (сооружения), в котором расположено помещение

1.2. Этаж (этажи), на котором расположено помещение подвал

1.3. Общая площадь помещения 292,9 кв. м

1.4. Адрес (местоположение) :

Субъект Российской Федерации	Ярославская область	
Район		
Муниципальное образование	тип	городской округ
	наименование	город Ярославль
Населенный пункт	тип	город
	наименование	Ярославль
Улица (проспект, переулок и т.д.)	тип	проспект
	наименование	Ленина
Номер дома	5	
Номер корпуса		
Номер строения		
Литера	Б	
Номер помещения (квартиры)		
Иное описание местоположения		

1.5. Назначение помещения нежилое
(жилое, нежилое)

1.6. Вид жилого помещения в многоквартирном доме
(комната, квартира)

1.7. Кадастровый номер квартиры, в которой расположена комната

1.8. Номер помещения на поэтажном плане пом подвала: 2,4-7,9,10,12

1.9. Предыдущие кадастровые (условные) номера объекта недвижимого имущества :

1.10. Примечание : Дата инвентаризации : 20.07.2006

Год постройки 1932

Сведения о наличии перепланировок: выявлена самовольно перепланированная
площадь-269,9 кв.м

Сведения о наличии запрещений или арестов: сведения отсутствуют

Сведения об ограничениях (обременениях) права: сведения отсутствуют

Принадлежность здания к памятникам архитектуры, истории, культуры: Не является

Сведения о собственниках объекта на 01.02.1998 : _____

1.11. Ярославский филиал "ФГУП Ростехинвентаризация - Федеральное БТИ"

Свидетельство об аккредитации РН - I № 000408 от 26.10.2007

Зам начальника производственного
отдела _____
(полное наименование должности) М.П. _____
С.Л. Ситкина
(инициалы, фамилия)

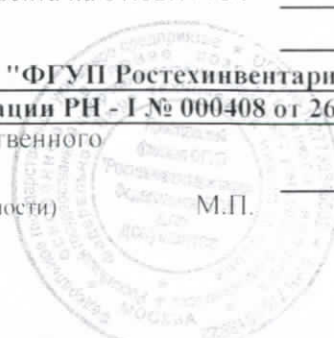

КАДАСТРОВЫЙ ПАСПОРТ ПОМЕЩЕНИЯ

Лист N 2, всего листов 2

Кадастровый номер _____

Инвентарный номер (ранее присвоенный учетный номер) 13384

2. План расположения помещения на этаже

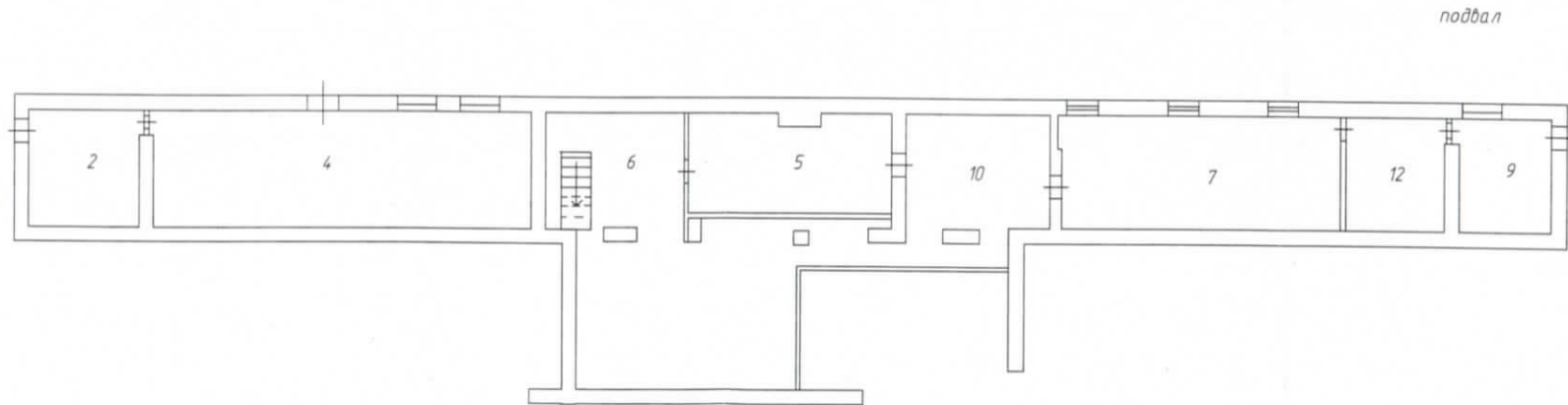

Масштаб 1:200

зам. начальника производственного отдела
(полное наименование должности)

С.Л. Ситкина
(подпись)

С.Л. Ситкина
(инициалы, фамилия)

исп. Дратцева Е.В.

МП